

RZUT STÓP FUNDAMENTOWYCH/ PRZYZIEMIA (1:50)

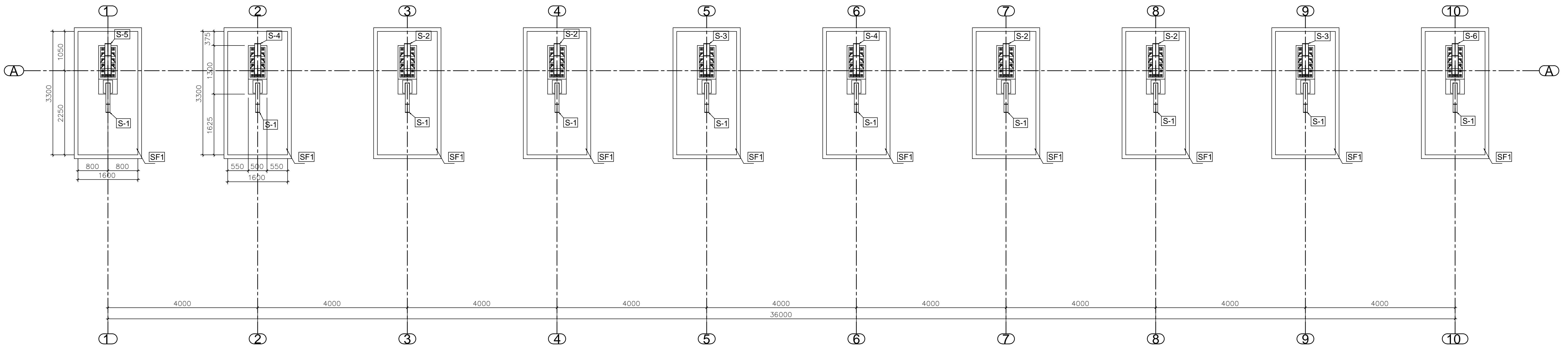

RZUT DACHU (1:50)

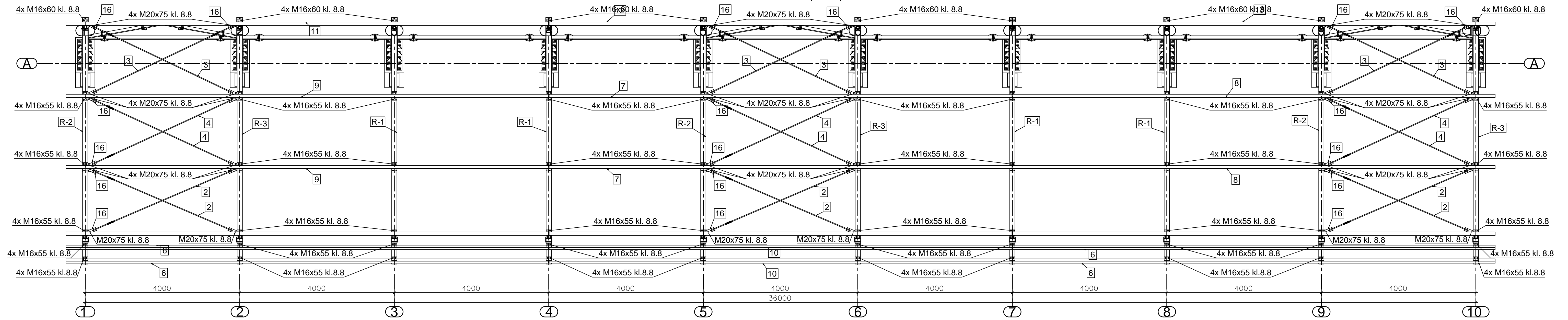

WIDOK TYŁU KONSTRUKCJI (1:50)

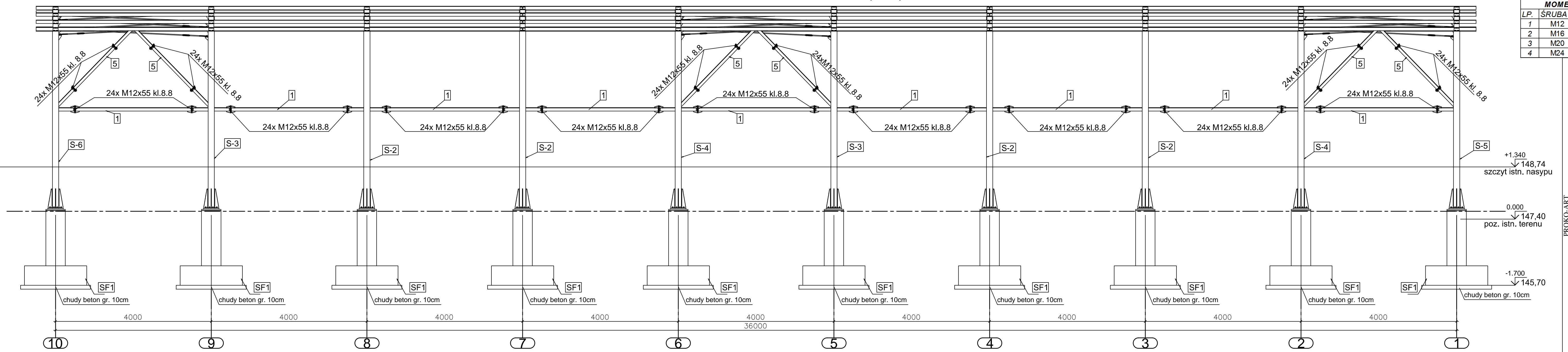

MOMENTY DOKRĘCANIA ŚRUB				
LP.	SRUBA	KLASA	Ms [kNm]	Ms [Nm]
1	M12	8.8	0.051	51
2	M16	8.8	0.126	126
3	M20	8.8	0.2555	255.5
4	M24	8.8	0.4405	440.5

PROKO-ART
 inż. Sławomir Sławiński
 49-305 Brześć ul. Księdza Makarskiego 33/15 tel. 602-597-155

INWESTOR:
 GMINA LEWIN BRZESKI UL. RYNEK 1, 49-340 LEWIN BRZESKI

TEMAT:
 ZADANIE CZĘŚCI TRYBUN NA BOISKU SPORTOWYM "OLIMPIA" W LEWINIE BRZESKIM- PROJEKT WYKONAWCZY KONSTRUKCJI

ADRES:
 ul. Powstańców Śląskich 49-340 Lewin Brzeski, dz. nr 205/48

OBIEKT:
 Zakładanie trybuny wiatu

Skala: 1:50
 Data: 06.2018
 Nr rys.: 2
 Opracowanie: Sławiński
 Podpis: Sławiński
 nr upraw. OPB/1300/PKS/16
 nr upraw. OPB/0377/PKS/08