

POŁĄCZENIE OCIEPLENIA COKOŁU Z OPASKĄ BUDYNKU/ UTW. TERENU (1:5)

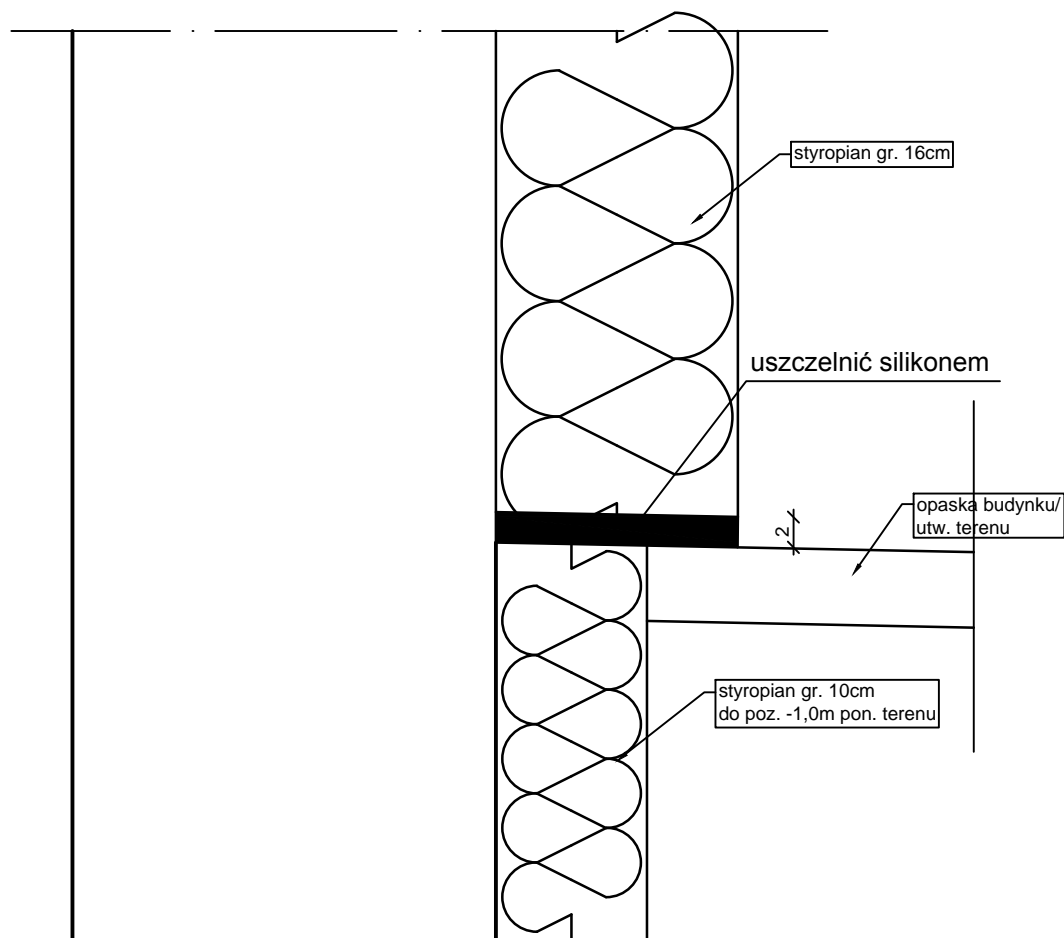

"PROKO-ART" inż. Józef Śliwka 49-305 Brzeg ul. księdza Makarskiego 33/ 15 tel. 602-597-155				
Zamawiający	GMINA LEWIN BRZESKI UL. RYNEK 1, 49-340 LEWIN BRZESKI			
Nazwa zadania:	PROJEKT ROBÓT BUDOWLANYCH DLA ZADANIA DOTYCZĄCEGO POPRAWY EFEKTYWNOŚCI ENERGETYCZNEJ BUDYNKU UŻYTECZNOŚCI PUBLICZNEJ PSP w Łosiuwie			
Adres:	ul. SŁOWACKIEGO 9, 49-330 ŁOSIÓW, dz. nr 237 i 238			Skala:
Obiekt	PSP im. JULIUSZA SŁOWACKIEGO W ŁOSIOWIE			1:5
Projektant: mgr inż. Radosław Nurek nr upr. 08/OPOKK/2010	Podpis:	Opracowanie: inż. Józef Śliwka nr upr. 101/80/Op	Podpis:	Data: 11.2016
Projektant: mgr inż. Marcin Kajdas nr upr. OPL/0377/POOK/08	Podpis:	Opracowanie: inż. Sławomir Śliwka	Podpis:	Nr rys. 7